

「組織図情報」のサンプル・利用方法

株式コード

[電気機器]

6703 沖電気工業株式会社

〔資本金〕 678億4900万円  
〔従業員〕 10820名  
〔決算期〕 3月

〔上場市場〕 東京,大阪  
〔事業〕 電子通信機器,情報処理機器,電子デバイス

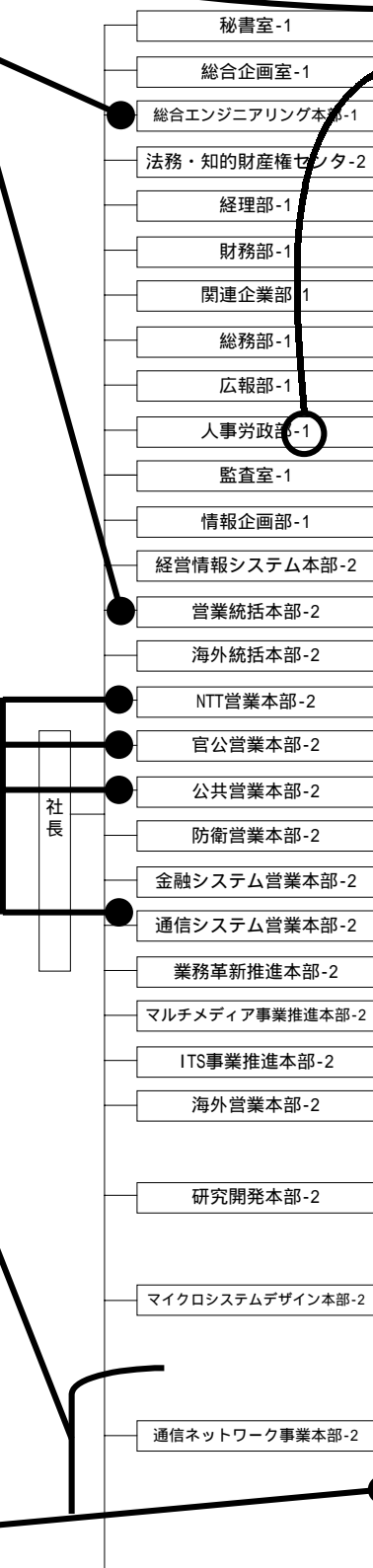

- 関東支社-5
- 関西支社-9
- 東北支社-4
- 中部支社-8
- 九州支社-12
- 北海道支社-3
- 信越支社-6
- 北陸支社-7
- 中国支社-10
- 四国支社-11
- 支店-13-44
- 営業所
- サービス・センタ

- 関西総合研究所-54
- マルチメディア研究所-2
- 電子通信システム研究所-2
- マイクロシステム技術研究所-53
- 半導体技術研究所-53

- マルチメディア通信システム開発センター-2
- ネットワークシステム開発センター-55
- ネットワークデバイス事業推進センター-2
- 移動通信事業推進センター-2
- 第一基幹ネットワーク事業部-56
- 第二基幹ネットワーク事業部-2
- 企業ネットワーク事業部-2
- 本庄工場-48

- 【本社】 〒105 東京都港区虎ノ門1-7-19 TEL.03-3501-3111
- 【本社別館】 〒108 東京都港区芝浦4-10-3 TEL.03-3454-2111
- 【北海道支社】 〒060 札幌市中央区北三條西3-1-44 札幌富士ビル TEL.011-231-1100
- 【東北支社】 〒980 仙台市青葉区一番町3-1-1 仙台富士ビル TEL.022-225-6601
- 【関東支社】 〒331 埼玉県大宮市錦町682-2 大宮情報文化センター TEL.048-648-5721
- 【信越支社】 〒950 新潟県新潟市東万代町1-30 新潟東万代ビル TEL.025-245-3356
- 【北陸支社】 〒920 石川県金沢市片町1-5-20 金沢福銀ビル TEL.0762-22-2600
- 【中部支社】 〒460 名古屋市中区錦1-11-20 大永ビル TEL.052-201-7001
- 【関西支社】 〒541 大阪市中央区今橋4-2-1 大阪富士ビル TEL.06-226-1311
- 【中国支社】 〒730 広島市中区八丁堀15-10 センタービル TEL.082-221-2211
- 【四国支社】 〒760 香川県高松市番町1-7-5 安田生命高松ビル TEL.0878-22-1312
- 【九州支社】 〒810 福岡市中央区天神2-13-7 長銀ビル TEL.092-771-9111
- 【旭川支店】 〒070 北海道旭川市五条通9-左1 安田生命旭川ビル TEL.0166-23-4791
- 【釧路支店】 〒085 北海道釧路市大町1-1-10 大町ビル TEL.0154-41-6241
- 【青森支店】 〒030 青森県青森市橋本1-2-1 安田生命青森ビル TEL.0177-75-2546
- 【岩手支店】 〒020 岩手県盛岡市肴町9-15 マルデンビル TEL.0196-53-4747
- 【秋田支店】 〒010 秋田県秋田市中通4-12-4 安田生命秋田ビル TEL.0188-33-7307
- 【山形支店】 〒990 山形県山形市香澄町2-2-36 山形センタービル TEL.0236-41-6374
- 【福島支店】 〒960 福島県福島市大町4-4 東邦ビル TEL.0245-22-7171
- 【群馬支店】 〒370 群馬県高崎市栄町14-1 高崎イーストセンタービル TEL.0273-25-7721
- 【千葉支店】 〒260 千葉市中央区中央2-3-16 安田東相ビル TEL.0472-25-0221
- 【西東京支店】 〒190 東京都立川市柴崎町2-1-10 高島ビル TEL.0425-22-8301
- 【神奈川支店】 〒221 横浜市神奈川区鶴屋町2-26-4 第三安田ビル TEL.045-323-4421
- 【長岡支店】 〒940 新潟県長岡市表町1-11-1 安田生命長岡ビル TEL.0258-35-5151

...生産・営業・技術開発などの各部門が、全社的な統括本部と各事業本部とに分かれているなど、組織図から各部署の機能が読み取れ、商談の規模や内容に応じたアプローチ先がわかる。

...営業本部が事業の主力や力を入れている分野・市場と連動した組織となっている。企業活動の実態を反映した組織図を利用すればアプローチ先を間違っていないような無駄な動きをすることはなくなる。

...事業本部のなかに開発から生産まで、また事業推進部隊までが配置されていて、製販一体の体制をとっているなど、組織形態の細部から企業戦略が見えてくる。

...どの工場が何を生産しているかがわかるから、商品対応型の取引・商談ができる。

会社欄の見方  
【資本金・従業員数】原則として、最新決算期末時点のもの。  
【上場市場】国内上場市場の取引所名。2部上場は取引所名のあとに2を付した。

...事業所の所在地・連絡先を掲載（事業所リスト）。さらに、各部署とその所在地に同じ番号を付しているのので、アプローチ先の連絡先が正確にわかる。例えば、本社は-1。

...支社を全国展開している会社の最寄りのアプローチ先が一目で分かる。

...基礎研究テーマの部署名から、中期的なビジネス展開の方向性が読み取れる。